【核心观点及操作建议】

铜：周三铜市表现疲弱，空头再次入场打压铜价。宏观方面，隔夜美国10年期国债收益率和2年期国债收益率倒挂，为2007年金融危机来首次，经济衰退风险致美国股市暴跌3%，川普大骂美联储“拖后腿”。产业方面，据外电消息，赞比亚政府机构周三发布声明称，赞比亚总统会见了Vedanta董事长，就有争议的Konkola铜矿清算事宜进行讨论。技术上看，铜市空头格局仍未改变，空单继续持有。

其它：伦锌昨日减仓大幅回落，目前锌价尚未摆脱震荡格局，暂时等待市场进一步确认。镍价昨日与5日均线附近震荡，收盘翻红，本轮供应端紧张预期推动的反弹行情基本宣告结束，暂时等待市场明朗。

一、行情回顾

图1：行情走势图

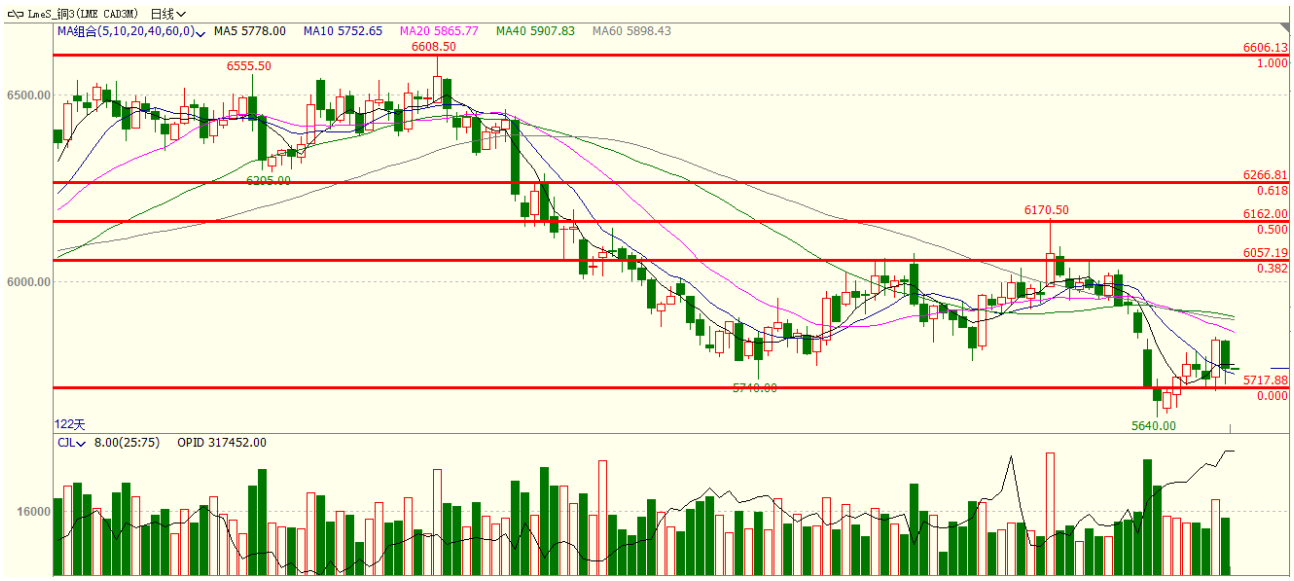

请务必参阅报告正文后的重要声明

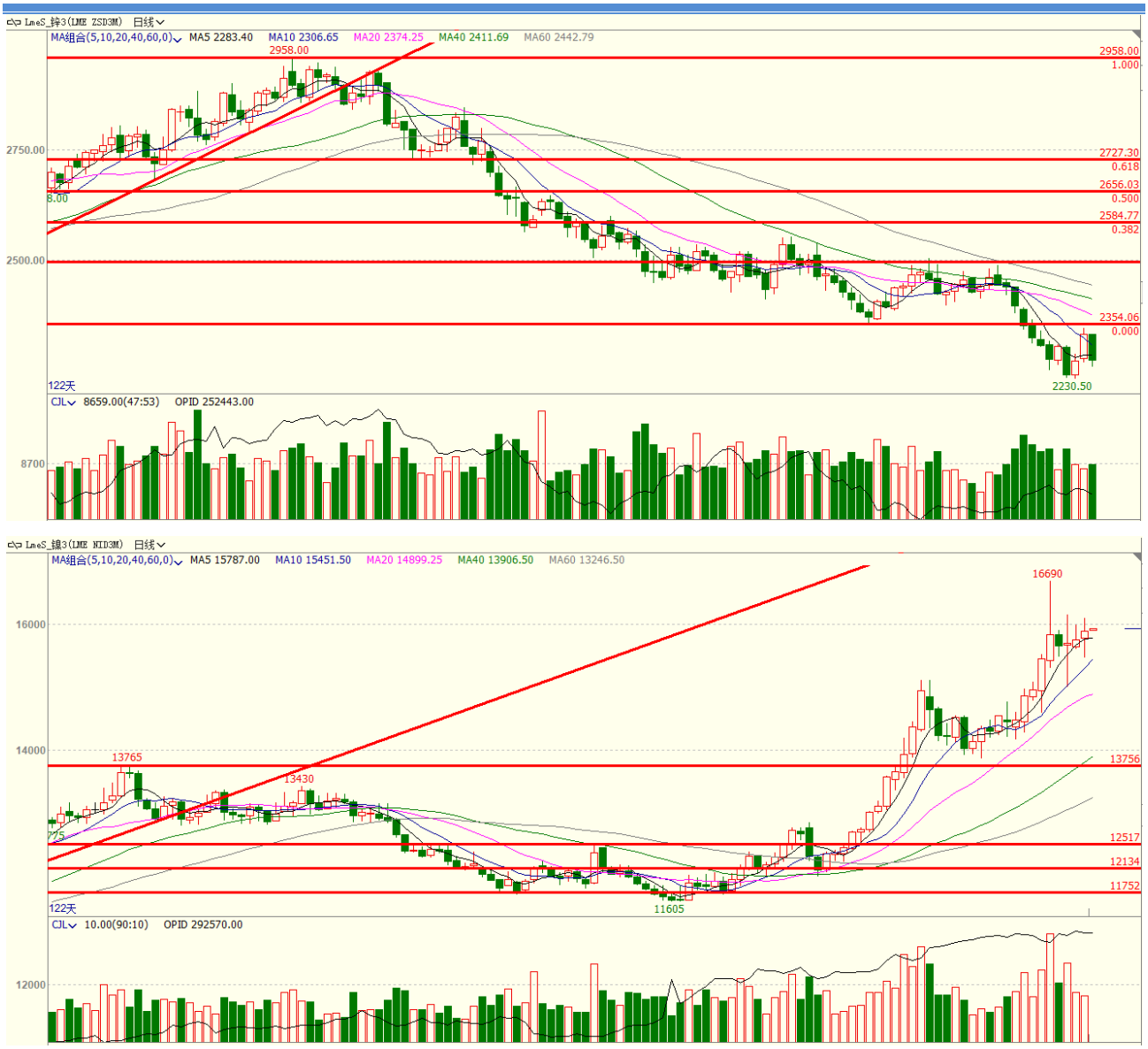

数据来源：文华财经、国元期货

二、信息资讯

【有色金属资讯】

1、**德国第二季度未季调GDP初值环比降0.1%，前值增长0.4%**；同比持平，前值增长0.6%。德国经济部称，德国制造业处境艰难，但内需稳健；贸易摩擦、

英国脱欧以及地缘政治危机正在破坏全球贸易和经济，从而冲击德国制造业；薪资上升以及财政刺激为内需提供支撑。

2、**英国7月CPI环比持平，预期降0.1%，前值持平**；同比升2.1%，预期升1.9%，前值升2%。英国7月核心CPI环比升0.1%，预期降0.1%，前值持平；同比升1.9%，预期升1.8%，前值升1.8%。

3、**中国7月规模以上工业增加值同比增长4.8%，预期5.8%，前值6.3%**。1-7月份，规模以上工业增加值同比增长5.8%。**中国7月社会消费品零售总额33073亿元，同比名义增长7.6%**；其中，除汽车以外的消费品零售额30017亿元，增长8.8%。**中国1-7月城镇固定资产投资同比增长5.7%，预期5.8%，1-6月增5.8%。**环比看,7月份固定资产投资增长0.43%。**中国7月城镇调查失业率为5.3%,前值5.1%。**

重要声明

本报告中的信息均来源于公开可获得资料，国元期货力求准确可靠，但对这些信息的准确性及完整性不做任何保证，据此投资，责任自负。本报告不构成个人投资建议，也没有考虑到个别客户特殊的投资目标、财务状况或需要。客户应考虑本报告中的任何意见或建议是否符合其特定状况。

联系我们 全国统一客服电话：400-8888-218

国元期货总部

地址：北京东城区东直门外大街 46 号天恒大厦 B 座 21 层

电话：010-84555000

合肥分公司

地址：合肥市金寨路 329 号国轩凯旋大厦 4 层（合肥师范学院旁）

电话：0551-68115908

福建分公司

地址：福建省厦门市思明区莲岳路 1 号 2204 室之 01 室（即磐基商务楼 2501 室）

电话：0592-5312522

通辽营业部

地址：内蒙古通辽市科尔沁区建国路 37 号世基大厦 12 层

电话：0475-6380818

大连分公司

地址:大连市沙河口区会展路 129 号国际金融中心 A 座期货大厦 2407、2406B。

电话：0411-84807840

青岛营业部

地址：青岛市崂山区香港东路 195 号 9 号楼 9 层 901 室

电话 0532-66728681

郑州营业部

地址：郑州市金水区未来路 69 号未来大厦 1410 室

电话 ：0371-53386892/53386809

上海营业部

地址：上海浦东新区松林路 300 号 2002 室

电话：021-68400292

合肥营业部

地址：合肥市庐阳区国轩凯旋大厦四层（合肥师范学院旁）

电话：0551-68115906、0551-68115888

西安分公司

地址：陕西省西安市雁塔区二环南路西段 64 号凯德广场西塔 6 层 06 室

电话：029-88604088

厦门营业部

地址：福建省厦门市思明区莲岳路 1 号磐基中心 1707-1708 室

电话：0592-5312522

深圳营业部

地址：深圳市福田区园岭街道百花二路 48 号二层（深圳实验小学对面）

电话：0755-82891269

唐山营业部

地址：唐山市路北区北新西道 24 号中环商务 20 层 2003-2005 室

电话：0315-5105115

龙岩营业部

地址：福建省龙岩市龙岩大道商务板块 E 栋 1302

电话：0597-2529256

杭州营业部

地址：浙江省杭州市滨江区江汉路 1785 号网新双城大厦 4 幢 2201-3 室

电话：0571-87686300

宝鸡营业部

地址：陕西省宝鸡市金台区陈仓园金九商务楼 9 层 920、921 室

电话：0917-3859933